

**Kills On  
Contact!**

# Cutter<sup>®</sup> Deck & Patio Bug Control

**READY-TO-USE**

*Insecticida para control de insectos en  
porches y patios, listo para usar*

For Outdoor Use Only Sólo para usar al aire libre

Active Ingredient:

Lambda-Cyhalothrin ..... 0.002%

Other Ingredients ..... 99.998%

17-15127

**KEEP OUT OF REACH OF CHILDREN**

**CAUTION**

See back booklet for additional  
precautionary statements.

**MANTÉNGASE FUERA DEL ALCANCE DE LOS NIÑOS**

**PRECAUCIÓN**

Consulte el folleto en la parte posterior para  
conocer las declaraciones preventivas adicionales.

**Kills Mosquitoes,  
Ants,\* Fleas**

*& other listed insects*

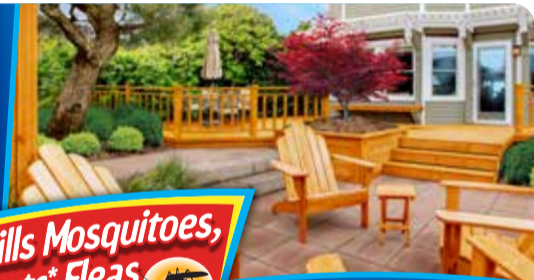

**WON'T HARM PLANTS  
NON-STAINING†, LOW ODOR**

\*Allegheny mound, Argentine, black carpenter, cornfield, field, Florida carpenter, harvester, honey, pavement, southern, sugar, nuisance.

**Net ½ gal (2 qt / 64 fl oz / 1.8 L)**

# Cutter

## Deck & Patio Bug Control

READY-TO-USE *Insecticida para control de insectos en parches y patios, listo para usar*

**NOTICE:** To the extent consistent with applicable law, buyer assumes all responsibility for safety and use not in accordance with directions.

Questions or Comments? Call 1-800-767-9927 or visit our website at [www.cutterinsectrepellent.com](http://www.cutterinsectrepellent.com)

**NOTA:** Hasta el grado que sea compatible con la legislación pertinente, el comprador asume toda la responsabilidad para seguridad y uso que no estén de acuerdo con las instrucciones.

¿Preguntas o comentarios? Llame al 1-800-767-9927.

Distributed by Spectrum

Division of United Industries Corporation

PO Box 142642, St. Louis, MO 63114-0642

EPA Reg. No. 9688-195-121

EPA Est. Nos. 9688-MO-1 (U), 58996-MO-1 (AE),

11623-GA-1 (CK), 11623-GA-3 (CN)

Circled letter is first letter of lot number. 17-15128 © 2013 UIC

PROOF OF PURCHASE

FPO UPC

0 71121 96239 3

ABRA AQUÍ ETIQUETA RESELLABLE

PEEL HERE  
RESEALABLE LABEL

STOP

READ ENTIRE LABEL BEFORE USE

## DIRECTIONS FOR USE

It is a violation of Federal law to use this product in a manner inconsistent with its labeling.



Do not allow children or pets into the treated area until dry.

- Do not water the treated area to the point of runoff.
- Do not make applications during rain.
- All outdoor applications must be limited to spot or crack-and-crevice treatments only, except for the following permitted uses:
  1. Treatment to soil or vegetation around structures
  2. Applications to lawns, turf and other vegetation
  3. Applications to building foundations, up to a maximum height of 3 ft. Other than applications to building foundations, all outdoor applications to impervious surfaces such as sidewalks, driveways, patios, porches and structural surfaces (such as windows, doors and eaves) are limited to spot and crack-and-crevice applications only.
- Application is prohibited directly into sewers or drains, or to any area like a gutter where drainage to sewers, storm drains, water bodies or aquatic habitat can occur. Do not allow the product to enter any drain during or after application.

In New York State, this product may not be applied to lawns within 100 ft of a coastal marsh, or stream that drains directly into a coastal marsh.

## HOW TO USE

### BEFORE USE:

1. Shake well before each use.
2. Peel sticker from flip-top cap and open cap. Discard sticker.
3. Remove sprayer from its slot beneath the bottle handle and remove and discard plastic wrap. Pull black hose tip to completely extend tubing.
4. Firmly press black hose tip into opening in cap until it snaps into place.
5. Hold sprayer below the level of the container and prime by pumping trigger several times until product is dispensed.
6. Adjust nozzle to desired setting.

### AFTER USE:

7. To store, turn sprayer nozzle off.
8. DO NOT disconnect hose.
9. Return sprayer to its slot. Hose can be pushed back into sprayer handle.

†NOTE: This product is non-staining to most home siding depending on age and cleanliness. However, before using in areas where the spray may contact home siding (vinyl siding in particular), test in an inconspicuous area and recheck in a few hours. Do not use if any staining is observed.

## PESTS OUTSIDE THE HOME

To kill ants\*, centipedes, cockroaches, crickets, fleas, flies, gnats, millipedes, mosquitoes, pillbugs, scorpions, sowbugs, spiders and deer ticks.

Apply as a continuous band of insecticide around building foundation and around windows, doors, eaves, vents and other areas to greatly reduce the potential for entry by crawling pests. For easier application, remove debris and leaf litter from next to the foundation, cut back vegetation and branches that touch the foundation, and move or rake back rocks, deep mulch, or other potential pest harborage next to the foundation. Apply a 3 ft band around the structure and upwards along the foundation to 3 ft and around windows, doors, and roof overhangs. Apply as a coarse spray to thoroughly and uniformly wet the foundation and/or band area so that the insecticide will reach the soil or thatch level where pests may be active. 1 gal will treat 250 sq ft of surface area.

**OUTDOOR SURFACES USE:** To kill ants\*, centipedes, cockroaches, crickets, fleas, flies, gnats, millipedes, mosquitoes, pillbugs, scorpions, sowbugs, spiders and deer ticks. Apply as a residual treatment to ornamental plants next to foundations of buildings and to surfaces of decks, buildings, patios, porches, screens, window frames, eaves, garages and other similar areas where these pests are active. Keeps working for up to 8 weeks on vinyl surfaces.

\*Allegheny mound, Argentine, black carpenter, cornfield, field, Florida carpenter, harvester, honey, pavement, southern, sugar, nuisance.

## STORAGE AND DISPOSAL

Store in a cool dry area away from heat or open flame. **If empty:** Nonrefillable container. Do not reuse or refill this container. Place in trash or offer for recycling, if available. **If partly**

**filled:** Call your local solid waste agency for disposal instructions. Never place unused product down any indoor or outdoor drain.

## PRECAUTIONARY STATEMENTS

### Hazards to Humans and Domestic Animals

**CAUTION.** Harmful if absorbed through skin. Avoid contact with skin, eyes or clothing. Wash hands thoroughly with soap and water after handling and before eating, drinking, chewing gum, or using tobacco.

**ALTO** LEA TODA LA ETIQUETA ANTES DE USAR

## MODO DE EMPLEO

Se considera una violación a la ley federal usar este producto de una manera que no sea la indicada en la etiqueta.



**ALTO** No permita que los niños ni las mascotas entren en la zona tratada hasta que esté seca.

- No riegue la zona tratada hasta el punto de escurrimiento.
- No realice aplicaciones durante lluvias.
- Todas las aplicaciones en espacios exteriores deben limitarse a tratamientos localizados o para tratar grietas y rajaduras exclusivamente, salvo los siguientes usos permitidos:

1. Tratamiento del suelo o vegetación alrededor de estructuras
  2. Aplicaciones a céspedes y otra vegetación
  3. Aplicaciones a cimientos de edificios, hasta un máximo de 3 pies de altura. Aparte de las aplicaciones a los cimientos de edificios, todas las aplicaciones en espacios exteriores a superficies impermeables como aceras, caminos de entrada de automóviles, patios, porches y superficies estructurales (como ventanas, puertas y aleros) se limitan a aplicaciones localizadas y para tratar grietas y rajaduras exclusivamente.
- Se prohíbe la aplicación directa a alcantarillas o drenajes, así como a cualquier zona similar a una cuneta en la que pueda producirse el drenaje a alcantarillas, drenajes pluviales, masas de agua o hábitats acuáticos. No permita que el producto entre en ningún drenaje durante o después de su aplicación.

En el Estado de Nueva York, no se podrá aplicar este producto en céspedes ubicados a una distancia de hasta 100 pies de un pantano costero o de un arroyo que desemboque directamente en un pantano costero.

## CÓMO USAR

### ANTES DE USAR:

1. Agite bien antes de cada uso.
2. Quite el sello de la tapa abre fácil y abra. Deseche el sello.
3. Retire el rociador de su ranura debajo del asa de la botella; quite y deseche la envoltura de plástico. Jale la punta negra de la manguera para que el tubo se extienda por completo.
4. Oprima fuerte la punta negra de la manguera en la abertura de la tapa hasta que trabé.
5. Sostenga el rociador por debajo del nivel del envase y cárguelo mediante el bombeo del mecanismo disparador varias veces hasta que salga el producto.
6. Ajuste la boquilla al nivel deseado.

## DESPUÉS DE USAR:

7. Para guardar, gire la boquilla del rociador a la posición de cerrado ("off").
8. NO desconecte la manguera.
9. Coloque el rociador nuevamente en su ranura. La manguera se puede meter en el asa del rociador.

†NOTA: Este producto en general no mancha la mayoría de los revestimientos del hogar, dependiendo de la antigüedad y limpieza de los mismos. No obstante, antes de utilizarlo en áreas donde el rocío pueda entrar en contacto con el revestimiento del hogar (en particular con revestimientos vinílicos), pruébelo en un lugar que no sea muy visible y verifique su efecto unas horas más tarde. No lo utilice si observa manchas.

## INSECTOS NOCIVOS FUERA DEL HOGAR

Para matar hormigas\*, ciempiés, cucarachas, grillos, pulgas, moscas, jejenes, milpiés, mosquitos, cochinillas, alacranes, cochinillas de la humedad, arañas y garrapatas de los venados.

Aplice una franja continua de insecticida alrededor de los cimientos del edificio y de las ventanas, puertas, aleros, respiraderos y otras zonas para reducir en gran medida la posibilidad de que ingresen insectos nocivos rastreros. Para una aplicación más fácil, quite los restos y las hojas secas de la zona próxima a los cimientos, corte la vegetación y las ramas que estén en contacto con los cimientos, y mueva o rastille las rocas, el mantillo profundo u otros posibles reservorios de insectos nocivos próximos a los cimientos. Aplique una franja de 3 pies de ancho alrededor de la estructura, desde abajo hacia arriba, a lo largo de los cimientos hasta alcanzar una altura de 3 pies, y alrededor de las ventanas, puertas y salientes del techo. Aplique como rocío grueso a efectos de mojar bien y de manera uniforme los cimientos, la zona de la franja y/o ambos, de modo que el insecticida llegue hasta el suelo o hasta el nivel de las briznas secas donde los insectos nocivos pueden estar activos. Con 1 galón se tratan 250 pies cuadrados de área de superficie.

**USO PARA SUPERFICIES EN EL EXTERIOR:** Para matar hormigas\*, ciempiés, cucarachas, grillos, pulgas, moscas, jejenes, milpiés, mosquitos, cochinillas, alacranes, cochinillas de la humedad, arañas y garrapatas de los venados. Aplique como tratamiento de acción residual a plantas ornamentales próximas a los cimientos de edificios y a las superficies de porches, edificios, patios, mosquiteros, marcos de ventanas, aleros, cocheras y otras zonas similares donde estos insectos nocivos están activos. Continúa actuando por 8 semanas en el revestimiento de vinilo.

\*Allegheny mound, Argentinas, carpinteras negras, de los campos de maíz, de campo, carpinteras de la Florida, cosechadoras, de la miel, del pavimento, del sur, del azúcar, molestas.

## ALMACENAMIENTO Y ELIMINACIÓN

Guarde en un lugar fresco y seco, lejos del calor o del fuego. **Si está vacío:** Envase no rellenable. No vuelva a usar ni a rellenar este envase. Ténelo en la basura u ofrézcalo para reciclar, si existe esa opción. **Si está parcialmente vacío:** Llame a su servicio de eliminación de desechos más cercano para obtener instrucciones de eliminación. Nunca tire el producto sin usar por ningún drenaje interno ni externo.

## DECLARACIONES PREVENTIVAS

**Riesgos para los seres humanos y los animales domésticos**

**PRECAUCIÓN.** Nocivo si se absorbe por la piel. Evite el contacto con la piel, los ojos o la ropa. Lávese muy bien las manos con agua y jabón después de manipularlo y antes de comer, beber, masticar chicle o usar tabaco.

## FIRST AID

**If on skin or clothing:** Take off contaminated clothing. Rinse skin immediately with plenty of water for 15-20 minutes. Call a Poison Control Center or doctor for treatment advice.

Have the product container or label with you when calling a Poison Control Center or doctor or going for treatment.

### Environmental Hazards

This product is extremely toxic to fish and other aquatic organisms. To protect the environment, do not allow pesticide to enter or run off into storm drains, drainage ditches, gutters or surface waters. Applying this product in calm weather when rain is not predicted for the next 24 hours will help to ensure that wind or rain does not blow or wash pesticide off the treatment area.

**NOTICE:** To the extent consistent with applicable law, buyer assumes all responsibility for safety and use not in accordance with directions.

**Questions or Comments?** Call 1-800-767-9927 or visit our website at [www.cutterinsectrepellent.com](http://www.cutterinsectrepellent.com)

## PRIMEROS AUXILIOS

**Si entra en contacto con la piel o la ropa:** Quítese la ropa contaminada. Lave inmediatamente la piel con abundante agua durante 15 a 20 minutos. Llame a un centro de control de envenenamientos o a un médico para recibir instrucciones de tratamiento.

Cuando llame a un centro de control de envenenamientos o a un médico, o intente obtener tratamiento, tenga a la mano el envase o la etiqueta del producto.

### Riesgos para el medio ambiente

Este producto es extremadamente tóxico para los peces y otros organismos acuáticos. Para proteger el medio ambiente, no permita que el pesticida entre o se escurra por drenajes pluviales, zanjas de drenaje, cunetas ni aguas superficiales. Aplicar este producto cuando no haya viento y no se anticipe lluvia en las siguientes 24 horas asegurará que ni el viento ni la lluvia arrastren o quiten el pesticida de la zona de tratamiento.

**NOTA:** Hasta el grado que sea compatible con la legislación pertinente, el comprador asume toda la responsabilidad para seguridad y uso que no estén de acuerdo con las instrucciones.

**¿Preguntas o comentarios?** Llame al 1-800-767-9927.

---

Distributed by Spectrum

Division of United Industries Corporation, PO Box 142642, St. Louis, MO 63114-0642

EPA Reg. No. 9688-195-121

EPA Est. Nos. 9688-MO-1(U), 58996-MO-1(AE), 11623-GA-1(CK), 11623-GA-3(CN)

Circled letter is first letter of lot number. 17-15128 © 2013 UIC